

2° TROFEO TOLLEGNO 1900

Revival Lana Gatto
regolarità per auto storiche



TROFEO TOLLEGNO 1900

Tollegno 1900

PROGRAMMA

7 - 8 MAGGIO 2016



PROGRAMMA

Sabato 7 maggio 2016

H 8:00-10:00 Consegna road book
 H 10:30 Pubblicazione elenco partenti
 H11:01 Partenza prima tappa
 Lanificio di Tollegno - via Gramsci, 11 - Tollegno (Bi)

H 18:00 Sfilata concorrenti
 Biella - via Italia

H 18:30 Arrivo prima tappa
 Lanificio di Tollegno - via Gramsci, 11 - Tollegno (Bi)

Cena di Gala

Domenica 8 maggio 2016

H 8:00 pubblicazione elenco partenti
 H 8:30 partenza seconda tappa
 Lanificio di Tollegno - via Gramsci, 11 - Tollegno (Bi)

H 17:00 arrivo seconda tappa
 H 18:00 palco arrivo
 Lanificio di Tollegno - via Gramsci, 11 - Tollegno (Bi)

2° Trofeo Tollegno 1900 - Revival Lana Gatto

Tollegno, 7 - 8 maggio 2016

TABELLA TEMPI E DISTANZE

GG	SET.	CONTROLLO CO CT PC	LOCALITA'	DISTANZA Km.		TEMPO IMPOSTO		VELOCITA' MEDIA		ORA 1a VETTURA	SEZ.
				PARZIALE	PROGR	PC	SETTORE	PC	SETTORE		
Sabato 7 maggio 2016 - 1a Tappa	1	0	Tollegno - Via Gramsci - PARTENZA	0,00						11:01	Sezione 1
		1	Pavignano - Distributore Agip	3,47	3,47	0:07'		29,74		11:08	
	2	1	Ronde Biellese "Tollegno 1900"	15,93		27'20"		35,00			
		2	Sella di Mosso - Panetteria	2,43	21,83	0:34'		32,40		11:42	
	3	2	Trivero "Lana Gatto"	6,79		11'42"		35,00			
		3	Ponzone - Mercato coperto	1,85	30,47	0:16'		32,40		11:58	
	4	3	La Sella "Ragno"	3,31		5'37"		35,00			
		4	Baltigati - Rifugio "La Sella"	0,14	33,92	0:07'		29,57		12:05	
	5	4	Curino Corta "Julipet"	6,22		10'40"		35,00			
		5	Curino - Laghetto pesca sportiva	0,02	40,16	0:11'		34,04		12:16	
	6	5	Asei "FB Silk"	4,60		7'55"		35,00			
		6	Prato Sesia -Riordino IN	19,38	64,14	0:38'		37,86		12:54	
	7			Riordino			0:40'				
		7	Prato Sesia - Riordino OUT							13:34	
	8	8	Grignasco - Campo Sportivo	3,68	67,82	0:06'		36,80		13:40	
		9	Traversagna "Lacfimi"	10,47		18'00"		35,00			
	9	9	Maggiara Park - Riordino IN	0,36	78,65	0:19'		34,20		13:59	
				Riordino			0:45'				
10	10	Maggiara Park - Riordino OUT							14:44		
	11	Briga Novarese - Campo Sportivo	8,02	86,67	0:13'		37,02		14:57		
11	7	Bolzano Novarese "Banca Patrimoni"	11,74		20'06"		35,00				
	12	Armeno - Righi	1,64	100,05	0:23'		34,90		15:20		
12	8	Coironte "Car & Vintage"	10,46		20'57"		30,00				
	13	Mottarone - Strada Borromea	8,82	119,33	0:36'		32,13		15:56		
13	9	Mottarone Borromea	13,27		22'44"		35,00				
	14	Armeno - Piazza Cimitero	4,61	137,21	0:32'		33,53		16:28		
14	10	Orta Lago "Hally&Son"	11,43		19'36"		35,00				
	15	Pogno - Piazza Pogno	2,77	151,41	0:25'		34,08		16:53		
15			PM1 Media della Cremosina "Azimut"								
	16	Crevacuore - Parcheggio Comunale	18,78	170,19	0:33'		34,15		17:26		
16	11	Crevacuore "Filatura di Pollone"	12,55		21'30"		35,00				
	17	Vallemosso - Distributore Total	7,49	190,23	0:34'		35,36		18:00		
17	12	Vigliano Biellese "Tintoria di Pollone"	12,95		22'12"		35,00				
	18	Biella - Viale Matteotti - ACI Biella							18:55		
18	1	Tollegno - Lanificio - ARRIVO 1a Tappa	9,29	212,47	0:55'		25,18		18:55		
Domenica 8 maggio 2016 - 2a Tappa	19	19	Tollegno - Lanificio - PARTENZA 2a Tappa	212,47						9:00	Sezione 4
		20	Ronco Biellese - Casa di Riposo	8,67	221,14	0:15'		34,68		9:15	
	20	13	Ronco Biellese "Tollegno 1900"	14,25		26'42"		32,00			
		21	Pettinengo - Bivio Bioglio	0,03	235,42	0:28'		30,60		9:43	
	21	14	Bioglio "Lana Gatto"	5,16		8'54"		35,00			
		22	Bioglio - Parcheggio alto	1,01	241,59	0:12'		30,85		9:55	
	22	15	Brich di Zumaglia "Ragno"	8,96		17'55"		30,00			
		23	Zumaglia - Via Case Sparse	2,36	252,91	0:23'		29,53		10:18	
	23	16	San Giuseppe di Casto "Julipet"	8,49		14'34"		35,00			
		24	Andorno -Via Gallari parcheggio	1,24	262,64	0:18'		32,43		10:36	
	24	17	Miagliano "Banca Patrimoni"	3,63		6'30"		32,00			
		25	Tollegno - Piazzale Cimitero	0,03	266,30	0:08'		27,45		10:44	
	25	18	Bazzerre "FB Silk"	14,12		26'28"		32,00			
		26	Tracciolino - Parcheggio	5,62	286,04	0:38'		31,17		11:22	
	26	19	Tracciolino - Bossola "Lacfimi"	14,57		32'22"		27,00			
		27	Bossola - Secondo bivio Netro	1,11	301,72	0:35'		26,88		11:57	
	27	20	Valle Elvo "Filatura di Pollone"	11,48		19'40"		35,00			
		28	Zubiena - Cimitero	7,01	320,21	0:33'		33,62		12:30	
	28	21	Golf Cerrione "Tintoria di Pollone"	5,44		9'22"		35,00			
29		Cerrione Golf - Riordino IN	0,42	326,07	0:11'		31,96		12:41		
29			Riordino			1:00'					
	30	Cerrione Golf - Riordino OUT							13:41		
30	31	Zimone - Parcheggio centro paese	5,65	331,72	0:10'		33,90		13:51		
	22	Ronde di Viverone "Car&Vintage"	14,12		30'15"		28,00				
31	32	Salussola - Comando Carabinieri	5,82	351,66	0:41'		29,18		14:32		
			PM2 Media Biellese "Azimut"								
32	2	Biella - Via Pietro Micca									
	33	Tollegno - Lanificio - ARRIVO	19,70	371,36	0:35'		33,77		15:07		
VER.A RPG				Totale prima tappa	119,72	212,47		33,29			
				Totale seconda tappa	100,22	158,89		31,40			
				Totale	219,94	371,36		32,34			

2° TROFEO TOLLEGNO 1900

Revival Lana Gatto
regolarità per auto storiche



PRIMA TAPPA SABATO 7 MAGGIO '16

Potrai ammirare le prestigiose auto:

H 8:00 - 11:00

Lanificio di Tollegno via Gramsci, 11 Tollegno - BI

H 11:01 partenza prima tappa

H 12:30 - 13:30

Ragno via Matteotti, 115 Prato Sesia - NO

H 13:50 - 14:40

Maggiora Park via Vignole, 2 Maggiora - NO

H 18:00

Sfilata nel centro storico di Biella via Italia - BI

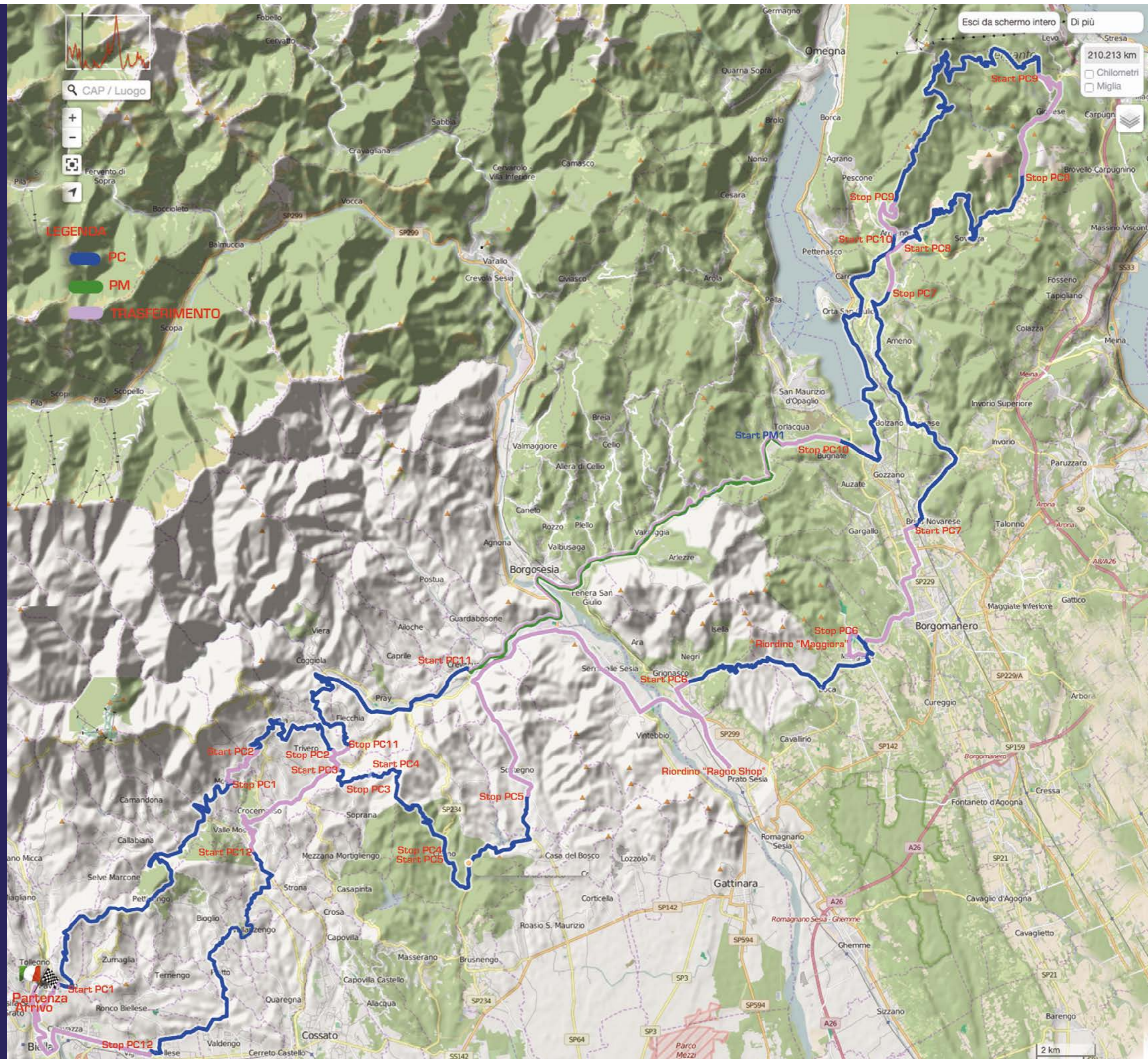

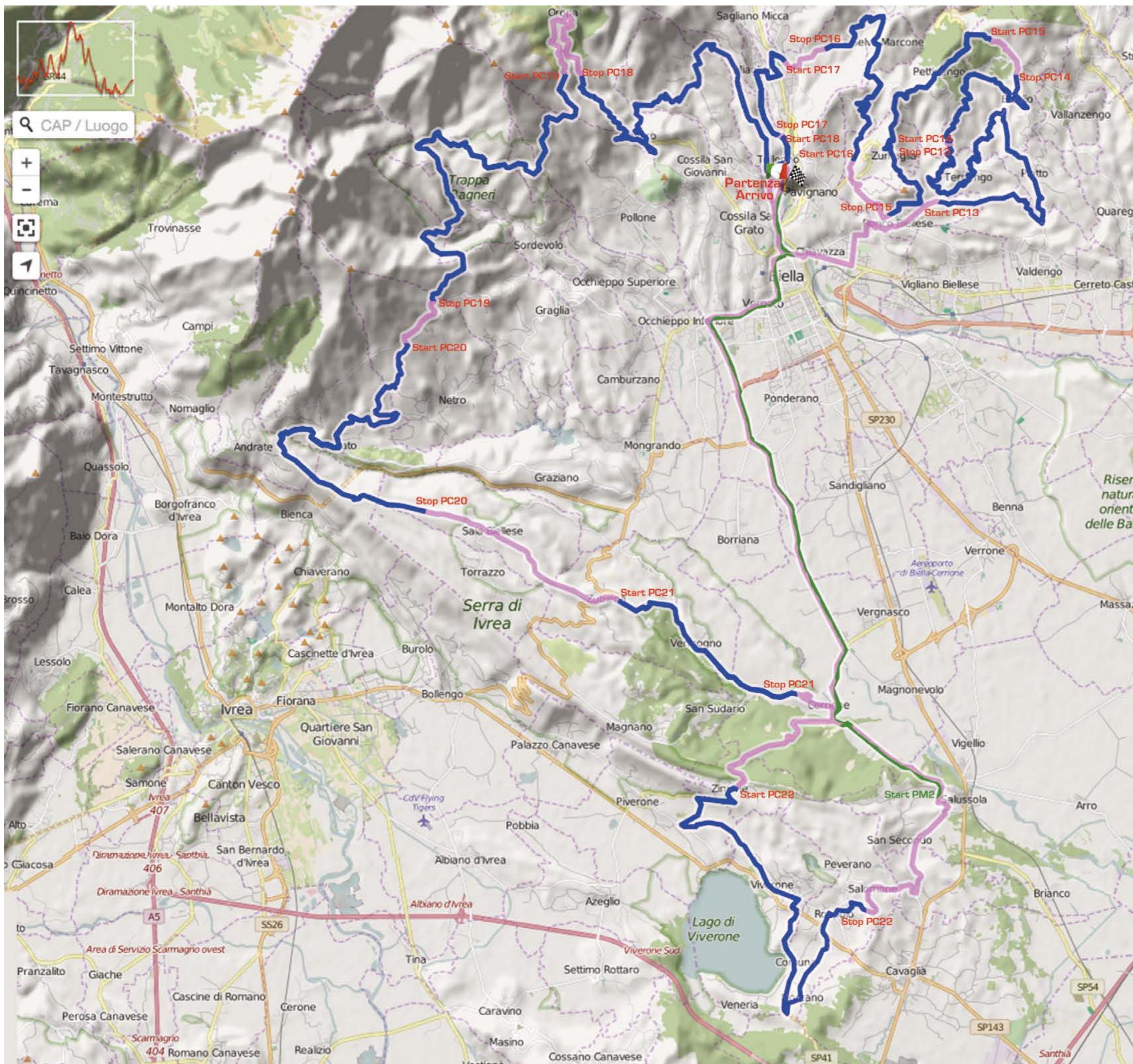

2° TROFEO TOLLEGNO 1900

Revival Lana Gatto
regolarità per auto storiche



SECONDA TAPPA DOMENICA 8 MAGGIO '16

Potrai ammirare le prestigiose auto:

H 9:00 Partenza seconda tappa
Lanificio di Tollegno via Gramsci, 11 Tollegno - BI

H 12:15 - 13:45
Golf Club di Cerrione - via Libertà, 34 Cerrione - BI

H 15:00 Arrivo prima vettura

H 17:30 Premiazioni
Lanificio di Tollegno via Gramsci, 11 Tollegno - BI

N° DI GARA	PRIMO CONDUTTORE	SECONDO CONDUTTORE	VEETTURA	ANNO	RAGG.	SCUDERIA
------------	------------------	--------------------	----------	------	-------	----------

1	MONDELLI MARIO	MONDELLI FEDERICO	ALFA ROMEO 6C	1937	1°	VETERAN CAR CLUB CARDUCCI
2	SALVIATO EZIO MARTINO	MOGLIA MARIA CATERINA	BUGATTI T 40	1928	1°	CMAE
3	CALLERI ANTONIO	PAPA GIOVANNI	LANCIA LAMBDA 8° SERIE TORPEDO	1930	1°	SAINT AMBREUSE
4	LEVI ALESSANDRO	BAVIELLO MARIA ANTONIETTA	JAGUAR XK 120 OTS	1951	2°	
5	LUNARDI GIUSEPPE	PERTICI PAOLO	AUSTIN HEALEY 100 BN1 M SPEC	1953	2°	
6	DELPIANO GIORGIO	GATTO ALBERTO	PORSCHE 356 A CARRERA GS GT	1959	3°	TEAM GIOVANNI BRACCO
7	ZEGNA DI MONTERUBELLO PAOLO	CISCATO PAOLO	LANCIA FULVIA 1600 HF FANALONE	1970	5°	VALSESSERA JOLLY CLUB CLASSIC
8	GERMANETTI GIOVANNI	RIZZETTI MARC	ALFA ROMEO MONTREAL	1973	6°	
9	PERFETTI DANIELE	KESSEL RONNIE	PORSCHE 911 ST	1971	5°	
10	BURATTI FEDERICO	CALIGARIS ALBERTO	ASTON MARTIN DB-4 GT	1960	3°	CLUB ITALIA
11	GIOIA MAURIZIO	LORO PIANA ANTONELLA	LANCIA STRATO'S GR.4 PIRELLI	1975	6°	
12	MINIGGIO ANGELO	MUSSONE MARCO	LANCIA FULVIA HF 1.6	1970	5°	CLUB ITALIA
14	AIMONE STEFANO	ZUCCHELLI EDOARDO	PORSCHE 911 2.4 T	1972	6°	BIELLA MOTOR TEAM
15	MARSIAJ MASSIMILIANO	NICCOLO' CAMERANA	LANCIA AURELIA B20	1958	3°	
16	PERFETTI EGIDIO	GERMANETTI LINCOLN	FERRARI 275 GTS	1965	4°	
18	GANCIKOFF CARREGA NICHOLAS	GNUTTI CHIARA	MASERATI GS ZAGATO	2007	10°	
19	HOLY DOMINIK	GERMANETTI CLEMENTE	PORSCHE 911 TT	1973	6°	
20	KLINDER MUNCH FABRIC	FAHR BECKET STEFAN	PORSCHE 911 RS	1972	6°	
21	SENO GABRIELE	MAZZOLA CRISTIANO	CHEVROLET CORVETTE	1970	5°	GAS GAS
22	ROSSI ANTONIO	X	PORSCHE 911	1972	6°	
23	BORROMEO CARLO	FISCHER FEDERICO	AUSTIN HEALEY MKIII	1966	5°	
24	AVANDERO STEFANO	BASSANI ANTIVARI GERALDINA	LANCIA FULVIA 1.6 HF FANALONE	1969	5°	CLUB ITALIA
25	VIGNA LUIGI MARIA	VIGNA FILIPPO MARIA	ALFA ROMEO GIULIETTA SPIDER	1957	2°	TEAM GIOVANNI BRACCO
26	AVANDERO FILIPPO	LESSA FERNANDA	ALFA ROMEO GIULIETTA SPIDER	1967	3°	
27	AIMONE ROBERTO	DELLA VALLE FRANCO	PORSCHE 356	1962	4°	REGISTRO PORSCHE 356
28	FERRARIS FRANCESCO	BAROCELLI ALESSANDRA	MERCEDES SL 190	1960	3°	
29	LIATTI PIERO	VARALE ANNA	MERCEDES 280 SL	1970	5°	
30	ZANUSSI ANDREA	SCRIBANI ROSSI FRANCESCO	FIAT 131	1978	7°	
31	RIMOLDI ROBERTO	CASAGRANDE LORETTA	PORSCHE 356 SC	1964	4°	RALLY & CO.
32	VICARIO DINO	MOLINARI GABRIELLA	PORSCHE 911 CARRERA	1984	8°	RALLY & CO.
33	MAFFEO MAURIZIO	LAMPO CHIARA	PORSCHE 911 CARRERA	1986	9°	
34	MINIGGIO ROBERTA	ASSIETTI DINO	LANCIA FULVIA HFR 1.3	1968	5°	
35	RIZZARDI AGOSTINO	ORNATI LUCA	PORSCHE CUP (RS) 993	1995	10°	AMBROSIANA
36	ZANUSSI LINO	X	PORSCHE			
37	FRANCO CORRADIN	X	TOYOTA CELICA SAINZ			
38	GIBELLO ANDREA	FERRO LUCA	FORD SIERRA COSWORTH	1986	9°	BIELLA MOTOR TEAM
39	GIACOBONE ANTONIO	BOCCHIO MAURO	LANCIA 2000	1973	6°	SCUDERIA APV CLASSIC
40	PROTTA PAOLO	FRASSATI GUALTIERO	ALPINE RENAULT A110	1975	6°	
41	SACCHET MASSIMO	GALLI ALBERTO	FERRARI MONDIAL QUATTROVALVOLE	1982	7°	AMSAP BIELLA
42	CANTELE GUIDO	MORICONI NORBERTO	AUSTIN HEALEY 100 BIVI	1954	2°	
43	LACCHIO ROBERTO	BORGHESIO SERGIO	ALFA ROMEO GIULIETTA SPIDER	1955	2°	

N° DI GARA	PRIMO CONDUTTORE	SECONDO CONDUTTORE	VEETTURA	ANNO	RAGG.	SCUDERIA
------------	------------------	--------------------	----------	------	-------	----------

44	ROGNA FILIPPO	GUELPA ROLONE VALENTINA	MERCEDES DAIMLER BENZ 220S	1957	2°	
45	BISI MASSINO	PECOLI SIMONA	PORSCHE 356 B SUPER 90	1963	4°	GMT / CVSP
46	BOSIO DAVIDE	TARICCO MARCO	JAGUAR E-TYPE	1962	4°	
47	STROPPIANA MARCO	ALESSANDRIA PAOLO	POSRCHE 911 S COUPE'	1968	5°	
48	MORANINO PIER GIORGIO	X	ALFA ROMEO SUPER 1900	1956	2°	
49	ZEGNA BARUFFA MASSIMILIANO	GILETTI MAURIZIO	MORGAN 4/4	1983	8°	
50	TORSELLO FILIPPO	BAUDO SIMONE	LANCIA AURELIA B20	1957	2°	AMBROSIANA
51	TORSELLO NICCOLO'	CHIARA VANELLI	FERRARI 308 GTS	1984	8°	AMBROSIANA
52	PALMERI CALOGERO	OLEARI GUIDO	MERCEDES BENZ 190 SL	1956	2°	TEAM GIOVANNI BRACCO
53	CHIESA GIANLUIGI	NICOLOSO MARTINO	PORSCHE 356 ROADSTER	1960	3°	
54	DONADEL ANDREA	SOLDAN DARIO	PORSCHE 356 A	1958	3°	REGISTRO PORSCHE 356
55	PICCO CARLO ALBERTO	PETRANI SILVANO	PORSCHE 911 S 2.4	1972	6°	RUOTE DEL PASSATO
56	RESTA PALLAVICINO UBERTO	X	LANCIA FLAMINIA GT TOURING	1961	3°	
57	CERVARA ELISA	LAFFARA MONICA	ALFA ROMEO GIULIETTA SPIDER	1961	3°	
58	COSTANZA FILIDOR GIAN-PAOLO	ZATTARIN PAOLA	LANCIA FLAMINIA	1965	4°	
59	VEISI GIANGIACOMO	GARNERO ENRICA	LANCIA FULVIA	1965	4°	
70	ZANIBONI FERDINANDO	BARABNOTTI MARIA GIUSEP-PINA	MERCEDES BENZ 230 SL	1965	4°	
71	CERRUTI BARBARA	CLIAMOMONE PAOLO	LANCIA FULVIA COUPE'	1965	4°	
72	MARCARINO GIORGIO	MARCARINO MATTEO	MG MGA MKII	1962	4°	TALLIA DI DELFINO
73	BERTUOLO PIERGIOGIO	FLECCHIA MARCO	LANCIA FULVIA COUPE'	1971	5°	TEAM GIOVANNI BRACCO
74	BOLZANELLA RENZO	BERTOLA ROBERTO	LANCIA FULVIA COUPE' RALLY 1300	1978	5°	TEAM APV CLASSIC
75	BROVARONE CESARE	BROVARONE FEDERICO	LANCIA FULVIA COUPE' HF 1600	1971	5°	TEAM GIOVANNI BRACCO
76	BUTTA PIERANGELO	BERTOLINI DANIELE	LANCIA CONVERTIBILE VIGNALE	1966	5°	
77	CANNON DOLORES	CODEBO' CINZIA	PORSCHE 912 TARGA	1969	5°	
78	GIACOBINO PIERALDO	BORDIGNON ALESSIO	FIAT COUPE' 850 SPORT	1968	5°	VALSESSERA JOLLY CLUB CLASSIC
79	OSELLA GIUSEPPE	BRUNO OTTONE	LANCIA FLAVIA COUPE' 1800	1968	5°	VALSESIA LANCIA STORY
80	PASSARE CARLO	PONTAROLLO DIEGO	LANCIA FULVIA HF	1966	5°	
81	PERALDO MATTON UMBERTO	PERALDO MATTON ANDREA	LANCIA FULVIA SPORT	1971	5°	TEAM GIOVANNI BRACCO
82	SOLIERI CORRADO	X	PORSCHE 911 T	1969	5°	
83	GERMANETTI CARLO	VASSALLO ALBERTO	TRIUMPH TR3 - A	1967	5°	
84	SILLANI SIMONE	GAGIOLI ELISA	ALFA ROMEO GIULIA 1300 SUPER	1971	5°	
85	CAROLA MAURIZIO	CAROLA FABIO	ALFA ROMEO GIULIA 1300 SUPER	1971	5°	VALSESSERA JOLLY CLUB CLASSIC
86	VESPA VALERIO	TAGLIORETTI THOMAS	LANCIA FULVIA 1600 HF FANALONE	1969	5°	
87	BERTONE MARCO	PIVA AUGENIO	LANCIA FULVIA MONTECARLO	1973	6°	VALSESSERA JOLLY CLUB CLASSIC
88	CORNIATI LORENZO	MOSCA LUCA	LANCIA FULVIA COUPE' 1300	1972	6°	
89	DECADENTI MARIO	CASOTTO LAURETTA	LANCIA FULVIA HF	1974	6°	BIELLA MOTOR TEAM
90	GARAMPAZZI ANDREA	GARAMPAZZI PAOLO	INNOCENTI MINI COOPER MK3	1972	6°	VALSESSERA JOLLY CLUB CLASSIC

N° DI CARA	PRIMO CONDUTTORE	SECONDO CONDUTTORE	VEETTURA	ANNO	RAGG.	SCUDERIA
91	GARAMPAZZI PIER TOMASO	PONTI MARIA ANTONIETTA	LANCIA FULVIA 1300 COUPE'	1972	6°	VALSESSERA JOLLY CLUB CLASSIC
92	GATTI AUGUSTO	RECCO ANTONIO	BR LAYLAND LTD TRIUMPH SPITFIRE	1973	6°	BIELLA MOTOR TEAM
93	LABOISSE GERARD	PERAZZA MARCO	FIAT 124 SPIDER	1972	6°	
94	MILANESIO LUCA	OTTINETTI ADRIANO	INNOCENTI MINI 100	1973	6°	
95	NUTI FABIO	CALON PAOLA	FIAT 124 SPIDER 1800	1974	6°	T. DI DELFINO
96	PASQUAL GERMANO	SELLA ANDREA	FIAT X1/9	1976	6°	BIELLA MOTOR TEAM
97	PERISSINOTTO ERMANNO	BARUFFA MANUEL	INNOCENTI COOPER MORRIS 12H	1974	6°	AVP CLASSIC
98	ROMAN FABRIZIO	MORELLO EMANUELE	LANCIA FULVIA	1975	6°	AVP CLASSIC
99	ROSSONI ROBERTO	VAGLIANI CATERINA	AUTOBIANCHI A112	1974	6°	BERGAMO CORSE
100	SELLA MASSIMO	QUAGLIA UMBERTO	ALFA ROMEO DUETTO	1976	6°	AVP CLASSIC
101	VALLE LUCA	VALLE SARA	PORSCHE 911	1976	6°	BIELLA MOTOR TEAM
102	ZANONE LUCA	GERMANI EDOARDO	FERRARI 308 GT4	1976	6°	
103	PICOLLO DANIELE	REPETTO EZIO	LANCIA BETA MONTECARLO	1976	6°	
104	ZANONE GUIDO	GIBELLO GIANPAOLO	ALFA ROMEO GT JUNIOR 1300	1972	6°	
105	BONARDI PIERLUIGI	FERRIGO LUCIO	FIAT 131 RACING	1980	7°	TEAM GIOVANNI BRACCO
106	BORGIALI GIANPAOLO	BORGIALI DOMENICO	LANCIA BETA HPE	1980	7°	
107	CONFALONIERI CLAUDIO	COGGIO DANIELA	CHEVROLET CORVETTE	1977	7°	TEAM GIOVANNI BRACCO
108	GENNARI COSIMO	X	LANCIA BETA HPE	1978	7°	AMARANTO MONTE BELLO
109	VEISI ELEONORA	VEGGIA BOMBARDI FEDERICA	AUTOBIANCHI A112 ELITE	1981	7°	
110	VIGANO' ROBERTO	BONGIANNI ANDREA	AUTOBIANCHI A112 ABARTH	1977	7°	VALSESSERA JOLLY CLUB CLASSIC
111	ANSELMETTI FILIPPO	VIGNA ILARIA	TALBOT LOTUS 2.2	1981	7°	CLUB MILLE MIGLIA
112	ZOLA TERESIO	MASSARENTO SILVANA	AUTOBIANCHI A112 ABARTH	1978	7°	
113	ANSELMETTI MASSIMO	POLLONO MASSIMILIANO	LANCIA DELTA HF	1984	8°	
114	BECCHIA MASSIMO	BECCHIA LUCA	PININFARINA SPIDER EUROPA	1983	8°	BLIT
115	FERROGLIO ANDREA	ANERDI COSTANZA	PORSCHE CARRERA 3.2	1984	8°	
116	GRILLO ENZO	BOTTO STEGLI ALBERTO	LANCIA BETA	1983	8°	AVP CLASSIC
117	PASTORE PAOLO	PASTORE RICCARDO	PORSCHE 911 SC	1983	8°	VALSESSERA JOLLY CLUB CLASSIC
118	POZZA FABIO	FONTINI MARCO	FIAT RITMO	1984	8°	AVP CLASSIC
119	AMEDE MAURIZIO	PERAZZO MARIA PIA	PORSCHE 911 G 3.2	1988	9°	
120	FERRARI GIANLUCA	LOMELLO ANDREA	PORSCHE CARRERA TARGA	1986	9°	VALSESSERA JOLLY CLUB CLASSIC
121	GIARDINO ROCH GUIDO	GIARDINO ROCH GIACOMO	ALFA ROMEO SPIDER 115 A1	1990	9°	TEAM GIOVANNI BRACCO
122	MIIRRI PIETRO	MAZZANTI PAOLO	FIAT ABARTH RITMO 130	1986	9°	
123	PROSDOCIMO STEFANO	ROSSELLI ENZO	LANCIA DELTA 8V	1989	9°	
124	RAVETTO BARTOLOMEO	MARZOLLA MORGAN	FERRARI 348 TB	1990	9°	
125	VALPREDI LUCA	BASSO GUIDO	FORD SIERRA RS COSWORTH	1989	9°	
126	VOLTAREL ROBERTO	GOBETTI ANNA	LANCIA DELTA 1.6 HF	1986	9°	
127	BOARIO GUIDO	STRATTA PATRIZIA	TOYOTA CELICA	1990	9°	
128	BERGO CLAUDIO	GREMMO VITTORIO	FIAT 850	1965	4°	BIELLA MOTOR TEAM
129	VAGLI EMANUELA	AZZINARI VERONICA	TOYOTA CELICA	1990	9°	BIELLA MOTOR TEAM
130	FULLIN ELISEO	FILEPPO GIANLUCA	PORSCHE 993 TURBO	1996	10°	PORSCHE CLUB PIEMONTE
131	PAROLARO FULLIN VANIA	FERRARI PAOLO	PORSCHE 993 AS	1996	10°	PORSCHE CLUB PIEMONTE
132	MALUCELLI ANDREA	X	FERRARI 348 TB	1992	10°	
133	COPPA ROBERTO	VERZA MONICA	PORSCHE 993	1994	10°	





Tollegno 1900

LANA GATTO

RAGNO

JULIPET



Banca Patrimoni
Sella & C.



Seguici su: www.trofeotollegno1900.it www.nsevents.it



#trofeotollegno1900